

カナメは、もっとあなたのそばに。

カナメディア

カナメディアは、ライフスタイルに関わる情報をもっと知りたいあなたに贈るカナメの情報誌です。

CANA media

春号
vol.66
年4回発行

LINEで
あたりが出たら
しずおか
緑茶ノ生館
もれなくプレゼント!
はずれてもハガキを
送れば抽選で当たる!!



特集

春は外壁塗装に 適した季節です!!

カナメは持続可能な社会の実現に向けてSDGsに取り組んでいます。

SUSTAINABLE DEVELOPMENT GOALS



災害への備えをして 安心して過ごしましょう!

ちょこっと豆知識 茶殻の有効利用

この表紙イラストは
クイズに使うよ!



クイズの答えはハガキに書いて送ってね!

Vol.66 2022年号 発行人 株式会社カナメ 本社/〒921-0905 栃木県宇都宮市平出工業団地38-52 TEL.028-660-3831 発行 2022年4月
カナメメディアは、カナメお客様を顧客メディア「LINE」(媒体)を意味しつけられたタイトル。本誌「メディア」には英語のDear(親愛なる)の意味も込められています。

地域未来牽引企業

2015年
「カナメ」賞
受賞企業

チャウン
カナメ交付本五賞

ものづくり日本大賞
経済産業大臣賞

GOOD DESIGN AWARD
2018年度受賞

LINE カナメディア LINE 公式アカウント



カナメディアの
プレゼント抽選が
すぐ出来ます!

LINEの友だちになって プレゼント抽選に参加しよう!

- まずは「カナメディア」を友だち追加!!
ホームをタップ → 友だち追加をタップ → QRコードをタップ → 右記のQRコードを読み取る → 追加をタップ
- プレゼント抽選に参加!! 抽選クーポンをタップして参加します。
- “あたり”が出たらキーワードを送信!!
当選者のみに表示されるキーワードをトークルームから送ります。

Wチャンス!! LINE抽選で はずれてしまった方も 感想を書いて ハガキで送ってね!

LINEからリフォーム相談!
お住まいの「困った」「ちょっと聞きたい」を気軽に聞ける!
写真も送れるから家の不具合や状況を伝えやすい!

- リフォームに関する個別のご相談などは各支店のLINEアカウントから!
- 矢板支店
 - 宇都宮支店
 - 喜多方支店
 - 郡山営業所
- Coming Soon

読者プレゼント

LINEで当たる! 10名様

静岡茶葉まるごとペースト / 日本茶ノ生館「緑茶のペースト」 しずおか緑茶ノ生館

着色料・甘味料など一切使用せず、静岡ブレンド茶と酵母、ビタミンのみで特殊加工しペースト状にしました。 100g

お米に麺類にソースやドレッシングスイーツにと使い方は自由自在!

LINEからの抽選!! Wチャンス さらに
感想をご記入の上、ハガキよりご応募ください。

2022年5月30日(月) 消印有効
プレゼントの発送は6月中旬を予定しております。

当選者の発表は賞品の発送をもってかえさせていただきます。

郵便はがき

料金受取人払郵便

321-8790 537

宇都宮東局 承認 8254

栃木県宇都宮市 平出工業団地38-52

株式会社 カナメ

カナメディア Vol.66 プレゼント係 行

住所 〒 都道府県

フリガナ

氏名 年齢 歳

電話

宛名に変更がある場合はこちらにご記入ください。 氏名 フリガナ

抽選プレゼント応募締切 2022年5月30日(月) 消印有効

カナメディア送付停止希望の方はチェックを入れてください

LINEについてのアンケート 回答内容はプレゼントの当選に影響しません。

1 普段、LINEを使っていますか? はい いいえ

2 カナメディアを友だち登録して頂けましたか? はい いいえ

※QRコードは(株)デンソーウェーブの登録商標です

STEP 3 さあ、適切な塗装を選ぼう！
塗装を選ぶ際の5つのポイント！

\\ この5つのポイントが重要です! //

STEP 1 参照
2 劣化症状にあわせた対策を考える
 カビや汚れなど、自宅の外壁に気になる箇所があるときは、それらの問題に対応できる塗装を選ぶようにしましょう。

4 塗装の付加価値機能
防音 防汚 断熱 遮熱
 防音・防汚・断熱・遮熱など、塗装により住まいの快適性にも差が出る。何を重視したいか付け加えよう。

1 塗り替えサイクルをイメージする
 タイミングを考慮して塗り替えサイクルをイメージすると、無駄のないプランができる。

STEP 2 参照
3 外壁材の種類を考慮する
 金属系サイディングなら防サビ効果のある塗装など、外壁材の短所を補ってくれるような塗装を選び、相乗効果を狙うのがオススメ。

5 仕上がりイメージを膨らませる
 外壁の色が変わっても、窓枠や手すりなど既存の色が残る部分もあるので、家全体のバランスを考えながら決定しよう。

\\ 外壁が気になったら!! //

まずは、プロのカナメにご相談ください!

カナメのオススメ 多彩塗装
 傷んだ外壁でも新築の様に美しく
 ワンランク上の質感・風合い
 紫外線・水に強い
 立体感と存在感をもたらす個性的で上品な仕上がり!

多彩模様を塗り替えて再現できる工法
 特殊ローラーを使用し、上質な仕上がりが得られます

\\ 見た目を比べてみよう! //

シンプルすぎかも

単色塗りの場合



多彩仕上げの場合



多層構造の塗膜と特殊クリーヤーが絶妙な風合いを形にします

クリーヤー
 アクセントカラー
 ベースカラー
 下塗り

※2色仕上げの場合

見た目が華やか!

外壁の種類によっては使用条件が異なる場合があるので、お問い合わせください。

外壁塗装をお考えの方 **無料相談承ります!** ご希望の方は下記までご連絡ください!

ご相談はこちら 「カナメディアを見て」とお伝えいただくとスムーズです

リフォーム事業部

ホームページの「お問い合わせ・ご相談」ページはこちらから

LINEでも受付しています!

スマホ・タブレットからいつでも相談!

0120-872-118

STEP 1 まずは、外壁をチェック!
塗り替えのタイミングを見極めよう!

\\ どれか1つでも当てはまれば塗装のタイミング! //

ヒビ割れ



隙間から壁の内部に雨水が浸入。補修が必要。

はく離



剥がれて壁の内側が露出し、急激な劣化の原因に。

サビ



サビが内部まで浸食すると、防水性や断熱性の低下を招く。

チョーキング



なでると手に白い粉がつく。防水切れの合図。

STEP 2 そもそも我が家の外壁って?
自宅の外壁の種類はどのタイプ?

\\ 外壁の種類によって塗装も変わります! //

見分けるポイント
 窓が外壁よりも内側に取り付けられている

ALC



内部に気泡の穴があいているコンクリート素材。「軽量気泡コンクリート」とも呼ばれる。

見分けるポイント
 繋ぎ目がない

モルタル



水・セメント・砂を混ぜ合わせた素材を下地にした外壁。主成分はセメント。

見分けるポイント
 磁石に反応

金属系サイディング

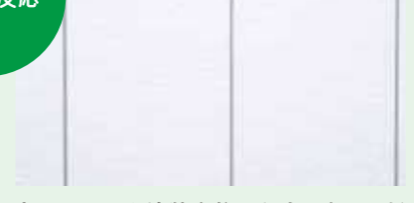

表面にメッキ塗装を施した金属板に、断熱材を裏打ちした金属製の外壁材。

見分けるポイント
 繋ぎ目がありシーリング材で埋められている

窯業系サイディング



セメントに繊維質を混ぜて成型し、窯で高圧や熱を加えた後に乾燥させたもの。

春は外壁塗装に適した季節です!!

冬の寒さや雨・積雪による外壁の「汚れ」「傷み」が気にならませませんか?
 外壁塗装は比較的天候も安定する春の施工がおススメです!!



お茶の基礎知識

お茶の入れ方

HOT

- ①お湯の温度は湯冷まし80℃位がベスト!
- ②急須に茶葉と湯を入れ1分程蒸らす
- ③湯呑みに廻し注ぐ



お茶の入れ方

COLD

- ①お水1リットルに対し茶葉大さじ2を入れる
- ②かき回して冷蔵庫で冷やす
- ③100円均一のお茶パックを利用すると便利



ちょこっと豆知識

茶殻の有効利用

晩春から初夏にかけて新茶の季節を迎え、お茶を飲む機会が増えるこの時期。お茶を美味しく飲んだ後の『茶殻』を利用して、2度・3度とお茶を楽しむ方法をご紹介します♪

茶殻の保存方法

冷蔵・冷凍

冷凍

乾燥

レンジ



- 冷蔵** 1週間ほど保存OK
- ①水気をきる
 - ②タッパーに入れて冷蔵庫へ

- ①水気をきる
- ②小分けにしてラップに包んで冷凍庫へ

- 天日干し**
- ①水気をきる
 - ②天日で干す

- ①水気をきる
- ②お皿にキッチンペーパーを敷いて茶殻をのせる
- ③レンジで1分ほど加熱する

茶殻の有効な利用方法!

食べる

茶殻の佃煮

消臭

茶殻の消臭袋

- 材料
- 茶殻..... 100g(2~3日分)
 - 醤油..... 大さじ2
 - 砂糖..... 大さじ1
 - みりん..... 大さじ1
 - 酒..... 大さじ1



作り方

- ①材料をすべて鍋に入れて火に掛ける
- ②焦げないように注意し水分を飛ばす

ごまやしらすをお好みに入れても美味しい!

- 材料
- 茶殻..... 適量
 - お茶パック... 1袋

作り方

- ①茶殻を乾かす
- ②乾かした茶殻をお茶パックに詰める



茶殻で臭いスッキリ!

使い方

- ①生ゴミの臭いが気になるゴミ箱や靴の中に入れる

湿気を吸い取るとともに、カテキンの消臭効果が発揮されます。

掃除

キッチン

掃除

居間・玄関

- 材料
- 使用後のティーバッグ... 1個



洗剤・スポンジいらずで経済的!

使い方

- ①お茶を飲んだ後のティーバッグでシンクをごしごしとこする

殺菌効果も期待でき、匂いやぬめりにも効果的です。

- 材料
- 軽く絞った茶殻... 適量



茶殻で床がピッカピカ!

使い方

- ①和室の畳の上や玄関のたたきに軽く絞った茶殻を撒く
- ②ほうきで掃く

ほこりや髪の毛などのゴミを絡め取ってくれます。

ちょこっと注目!

よく耳にするようになったSDGs。貧困や飢餓、教育や経済成長、そして自然環境の保全など... 私たちがこの地球でより良い暮らしをしていくためにと国連で掲げられた目標です。企業の主導だけでなく、今回紹介した『茶殻の有効利用』のように、「ゴミを減らす」「再利用する」など私たちの身近なところから取り組んでみませんか!



やねゾウのオススメ

今こそ!!

災害への備えをして安心に過ごしましょう!

福島・栃木・茨城で大きな地震や台風など、自然災害が相次いで起こっています。自然災害への備えをしっかりとっておきましょう。

瓦の落下

オススメの備え

金属屋根で軽量化



危険! 重い瓦屋根の場合、崩れたり落下すると危険です。放っておくと雨漏りの原因にもなります。

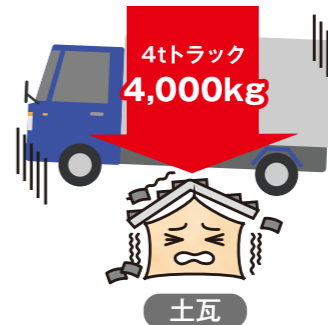

土瓦

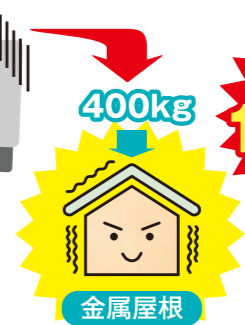

金属屋根

重さが1/10に!

屋根の軽量化で揺れに備えれば安心だね!

屋根の違いによる建物にかかる負担

※屋根面積25坪の場合、各数値はおおよその値

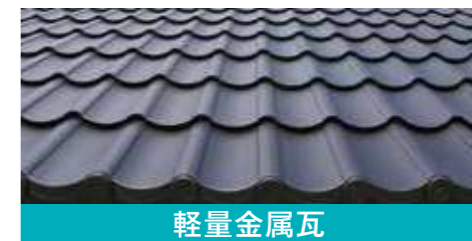

軽量金属瓦



シンプルな横葺き

棟の崩れ

オススメの備え

棟のみ金属にリフォーム



瓦

金属棟だから安心だね!

金属にすることで地震による崩壊を防ぎ、軽量化で減震も期待できます!

雨どいの破損

オススメの備え

カバー付き雨樋



葉っぱやゴミが入りにくく、あふれたり詰まったりしにくいので、雨水が正常に排水されます!

破損予防で安心だね!

いますぐ保険をチェック!

火災保険を活用した屋根の修理方法

火災保険には風災被害の補償もセットになっていることが多く、その保険金を活用して屋根の修理をおこなうことも可能です。

保険が認められる条件



経年劣化ではなく自然災害・風災による被害であること
例:地震による瓦の剥がれ

保険の申請期間内に申し出ること
被害に遭った日から3年以内

加入している保険により補償内容が異なりますので、ご自身で保険に風災が入っているかをご確認ください。

イベント情報

栃木県

お気軽に足をお運びください!

毎月第2・4日 リフォーム相談会 10:00~16:00 TOBU 大田原店 大田原市
西側食品売り場入口

JAかみつが 道の駅きつれがわ にて相談会実施予定!

▼詳細はホームページをご覧ください▼

福島県

スタッフ一同お待ちしております!

カナメ郡山営業所 コープあいづ にて相談会実施予定!

▼詳細はホームページをご覧ください▼

CHECK

各イベントの詳しい内容&掲載しきれないイベント情報はこちらをご覧ください!



暮らしがちょっと楽しくなる! カナメ カルチャー倶楽部

場所 カナメ 宇都宮支店 参加費 500円(税込)
毎月様々なワークショップを開催しています!



お申し込み・お問い合わせ カナメ 宇都宮支店
web-utsunomiya@caname.net

下記のInstagram・フェイスブックで日程や詳細を随時お知らせしております!

カナメの新型コロナウイルスに対する取り組み
▶マスク着用の義務付け ▶うがい、手洗い、アルコール消毒の徹底
▶毎朝の検温の徹底 ▶ショールーム内の換気、除菌の徹底
▶電話・WEB・メール相談の実施

各支店のSNS紹介!

カナメ 矢板支店

お得なお知らせやエリア内おすすめスポットなど情報盛り沢山!



Instagram フェイスブック

カナメ 宇都宮支店

「カナメ カルチャー倶楽部」の日程や詳細はこちらからご覧ください!



Instagram フェイスブック



カナメは地域スポーツを応援しています!



キリトリ

「やねソウくん」表紙クイズ? 文字を書き入れてください

解答欄

解答の正誤は、読者プレゼントの当選には影響しません。

カナメディアの感想、こんな特集をしてほしいなど、ご自由にお書きください。

※メッセージは本誌で紹介させていただくことがあります。

お問い合わせについて

ご興味、ご要望のある方は、あてはまる項目にチェック☑を入れてください。

現在、リフォームをお考えの箇所はありますか?

回答欄のあてはまるものにチェックを入れてください。(複数回答可)

屋根	<input type="checkbox"/>	外壁	<input type="checkbox"/>	太陽光発電	<input type="checkbox"/>	蓄電池	<input type="checkbox"/>
省エネ給湯器	<input type="checkbox"/>	キッチン	<input type="checkbox"/>	お風呂	<input type="checkbox"/>	トイレ	<input type="checkbox"/>
窓断熱	<input type="checkbox"/>	壁クロス	<input type="checkbox"/>	古民家再生リフォーム	<input type="checkbox"/>		<input type="checkbox"/>
テラス/バルコニー	<input type="checkbox"/>	車庫・カーポート	<input type="checkbox"/>	納屋・倉庫	<input type="checkbox"/>	収納	<input type="checkbox"/>
雪害対策	<input type="checkbox"/>	防犯対策	<input type="checkbox"/>	シロアリ	<input type="checkbox"/>	バリアフリー	<input type="checkbox"/>

資料希望 無料見積り希望 相談希望

ご紹介頂けるご友人・知人はいらっしゃいますか?

※お客様、ご紹介いただいた方どちらにもお得な特典がございます。

いる

株式会社カナメでは、知り得たお客様の個人情報を厳重に管理致します。また、お客様満足度向上を目的としたサービス改善や、お客様への各種連絡のために利用させて頂きます。

「やねソウくん」脳トレ表紙クイズ?

問題

この花は、表紙イラストのどのエリアにあるでしょうか? エリア内の文字で教えてください。

あ い う
え お か
き く け

クイズが解けたら、左の応募ハガキに答えを書き入れて送って下さい。

答えは次回の夏号にて公開!

冬号の答えはコチラ

問題 いちご王国・栃木県が開発した「白いちご」の名前は?

答え ① ミルキーベリー
ミルクのように白く、まるやかな食感と甘さが特徴です。

正解率は82%でした!

お近くのカナメにお気軽にご依頼・ご相談ください。

株式会社カナメ 通話無料 0120-872-118

本社 〒321-0905 栃木県宇都宮市平出工業団地38-52 TEL.028-660-3831

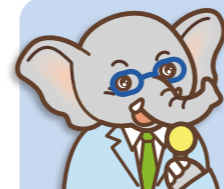

カナメニュース

CANAME NEWS

「いちご一会とちぎ国体」冬季大会開催!

2022年1月24日(月)~1月30日(日)



オリジナルラベルの水



カナメは
いちご一会とちぎ国体
いちご一会とちぎ大会
を応援しています



やねソウくんも応援する!ウ!

カナメで協賛させて頂いております「いちご一会とちぎ国体・とちぎ大会」の冬季大会にて、オリジナルラベルの水を協賛品として提供させていただきました。残念ながら、競技会場へは関係者のみの入場となってしまいましたが、選手の方々にお土産としてお持ち帰り頂きました。秋には本大会がありますので、引き続き応援して参ります!

カナメからのお知らせ

店舗名が変わりました!

設立50周年を節目に、よりお客様にわかりやすく身近に感じていただくために、下記の店舗名が変更となりました。住所・電話番号に変わりはありませんので、ご安心ください。

関東支店が
矢板支店に
変わりました!

TEL.0287-43-2375

〒329-2142 栃木県矢板市木幡1779-9

LINE

宇都宮営業所が
宇都宮支店に
変わりました!

TEL.028-689-1155

〒321-0954 栃木県宇都宮市元今泉5-1-23

LINE

喜多方支店・郡山営業所の店舗名は変わりません。



喜多方支店
[福島県喜多方市]



郡山営業所
[福島県郡山市]

各支店・営業所にお越し頂いてのリフォーム相談も承っています。

\\ お気軽にご来店ください! //

事前にお電話頂くスムーズです!

通話無料

0120-872-118

お近くの担当支店に繋がります
[受付時間 | 9:00~18:00 | 定休日 | 火・水]