

カナメは、もっとあなたのそばに。

カナメディア

CANA media

カナメディアは、ライフスタイルに関わる情報をもっと知りたいあなたに贈るカナメの情報誌です。

夏号

vol.63

年4回発行



スクラッチで
あたりが出たら
\アニマルシリコン型/
アイスメーカー
もれなくプレゼント!
はずれても
抽選で当たる!!

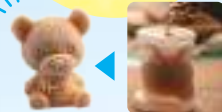

埼玉県 熊谷市

【能護寺様 あじさい】

6月上旬頃から約800株をこえる色とりどりのあじさいが咲き乱れます。能護寺様のご本堂の屋根はカナメで工事させていただきました。



もしもの時の
は
できて
いますか？

気になる答えは
特集で！

カナメは持続可能な社会の実現に向けてSDGsに取り組んでいます。

SUSTAINABLE DEVELOPMENT GOALS

株式会社 カナメ

⚠️ カナメをかたる業者にご注意ください! 詳しくは、裏表紙をご覧ください

もしもの時の**備え**はできていますか？

飛ばない
屋根

台風・地震などの自然災害は年々勢力を増しています。

崩れない
屋根

災害に強い屋根の特徴は ▶▶▶ **飛ばない&崩れない!!**

カナメの金属瓦は**台風**に強い!

カナメの金属瓦は**地震**に強い!

風の強さと台風の被害
※平均風速とは10分間の平均。瞬間風速は平均風速の1.5倍以上になることが多い。

<p>平均風速 15~20 m/秒</p> <p>強い風</p> <p>▶瓦屋根・屋根葺材が剥がれるものがある ▶雨戸やシャッターが揺れる</p>	<p>平均風速 20~30 m/秒</p> <p>非常に強い風</p> <p>▶瓦屋根・屋根葺材が飛散するものがある ▶何かにつかまっていないと立ってられない</p>	<p>平均風速 30~40 m/秒</p> <p>猛烈な風</p> <p>▶固定の不十分な金属屋根の葺材がめくれる ▶走行中のトラックが横転する</p>	<p>平均風速 40 m/秒以上</p> <p>猛烈な風</p> <p>▶住家で倒壊するものがある ▶鉄骨構造物で変形するものがある</p>	<p>カナメの金属瓦は これ以上の風速に耐えられます!</p> <p>資料: 気象庁「風の強さと吹き方」</p>
---	---	--	--	--

屋根の違いによる建物にかかる負担
※1 屋根面積80㎡あたりのおよその数値

屋根が重いと建物の揺れが大きくなります。カナメの金属瓦は軽いから、揺れを小さく抑えます!

<p>上が重いと揺れが大きくなる</p> <p>重い瓦 約4,300kg^{*1}</p> <p>揺れが激しい 建物倒壊のおそれあり</p>	<p>上が軽いと揺れが軽減される</p> <p>カナメの金属瓦 約407kg^{*1}</p> <p>揺れが小さい 重さ約1/10!</p>
--	--

※写真はカナメルーフ

揺れの違いを動画でも確認できます。
[CHECK!]

台風の時に **風速83.9m/秒^{*2}**でも屋根が飛散したり剥がれたりしません!
*2 耐風圧強度からの風速換算値になります

地震の時に 屋根の重さが**瓦の約10分の1**なので軽量&安心です!

カナメ自慢の和風金属瓦です!

カナメのおすすめ
飛ばない&崩れないを兼ね備えた/
カナメの金属瓦 **カナメルーフ**

和瓦の伝統的な美しさを再現した屋根
重さは瓦の約1/10。なのに見た目は瓦と同じ。建物に負担をかけずに台風・地震に強い製品です。

ご存知ですか? カナメのプチ情報

火災保険を活用した**屋根の修理方法**

火災保険には風災被害の補償もセットになっていることが多く、その保険金を活用して屋根の修理をおこなう人が、年々増えています。

保険が認められる条件

- 経年劣化ではなく**自然災害・風災**による被害であること
- 地震による瓦の剥がれ
- 台風による雨どいの外れ

保険対象になる事例 /

- 1 経年劣化ではなく**自然災害・風災**による被害であること
- 2 保険の**申請期間内**に申し出ること
申請期間/
被害に遭った日から**3年以内**

屋根に不安のある方 **無料相談承ります!** ご希望の方は下記までご連絡ください!

ご相談はこちら 「カナメディアを見て」とお伝えいただくとスムーズです

住宅リフォーム事業部
通話無料 **0120-872-118** ホームページの「お問い合わせ・ご相談」ページはこちらから▶

加入している保険により補償内容が異なりますので、この機会にご自身で保険に風災が入っているかをご確認ください

お客様からのご要望・お悩みもカナメディアが解決♪

太陽光発電の固定価格買取制度(FIT)が終了する10年後、余剰電力はどうすればいいの? 既に10年目を迎えるケースが続出!



固定価格買取制度(FIT)とは

太陽光発電など再生可能エネルギーで発電した電気を、電力会社が一定価格で一定期間買い取ることを国が約束する制度です。

住宅用太陽光発電の余剰電力

設置してから 10年間 固定価格での買取期間は 終了後は買取価格が大幅に下落

売電収益が減少するFIT終了後の対策は2つ! / カナメのおすすめ

対策1

売電しない

蓄電池や電気自動車などと組み合わせて余剰電力を自家消費してお得に活用!

蓄電池による電気の自給自足生活

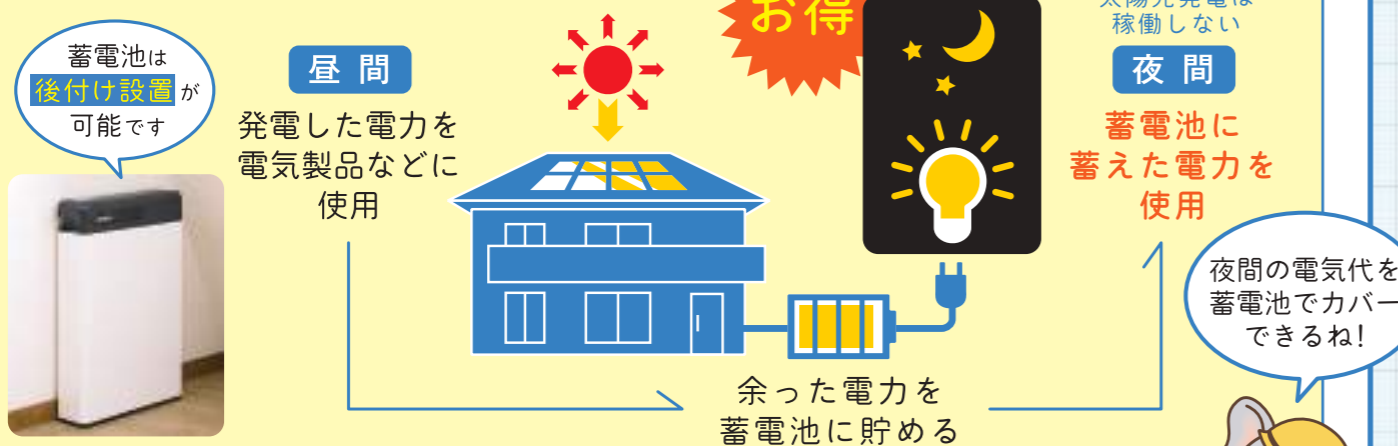

メリット1

お得

昼間に作った電気を夜に使用することで夜間の電気代の節約になる

メリット2

安心

停電時に蓄えた電気を使うことができる

対策2

売電する 大手電力会社や新電力など小売電気事業者に売電する

- ➔ 新しく契約を結び、余剰電力を買い取ってもらうことができます。
- ➔ 売電先を変更して、高い価格で買い取ってもらうことも可能です。



まずは、カナメにご相談ください!

ご相談はこちら

通話無料

0120-872-118

ホームページの「お問い合わせ・ご相談」ページはこちらから▶



やねソウくんがマンガで紹介

孫が笑顔に!窓の断熱リフォーム!

窓の断熱性を高めると家全体の断熱性アップ! 遮熱効果

1 カナちゃん、夏休みだからおじいちゃんの家遊びにおいで!

2 おじいちゃん家って夏は暑いし、冬は寒いから行きたくない!

3 ななんだって... 大丈夫!

4 「断熱窓にカンタン交換リフォーム」で即、解決だ!

5 断熱性を高めると家全体の断熱性アップ! 遮熱効果

6 しかも、半日ほどでリフォームできちゃいます! スピード施工

7 おじいちゃん家、涼しい! カナちゃんが来てくれてうれしいなあ!

8 大成功! さあ、あなたもカナメに相談だ!

断熱窓に交換リフォーム! おじいちゃんの家って涼しくないからイヤ!

日本の家の窓は、大部分が現在の断熱基準に達していない低断熱の窓ばかり。窓は、熱の出入りが一番多い場所。そのせいで「暑くて寒い家」になってしまつたのです。しかし、このお悩みは約半日ほどで施工ができる、断熱窓に交換するリフォームで、カンタン&スピード解決できちゃいます。

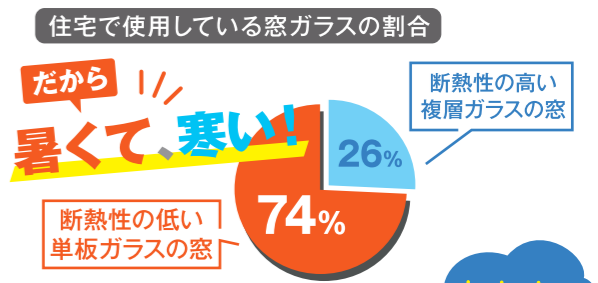
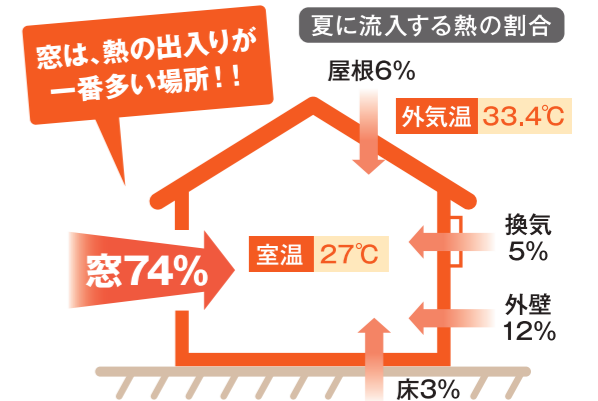

平成25年 住宅・土地統計調査結果

カナメのおすすめ

断熱窓に交換リフォーム

LIXIL インプラス

既存の窓の内側に取付けるだけ、窓のスピード交換リフォーム。エアコンで冷やされた室内の空気をしっかりキープします!

スピード施工

1窓あたりの取付け / インプラス

約60分

※現場の状況により施工時間が異なります。

マンションでもOK

【既存の窓】

- 既存の窓の内側にインプラス用の窓枠を取付ける
- インプラス用の障子を建込み、施工完了

断熱(遮熱)効果

既存の窓とインプラスの間にうまれた「空気の間」が断熱材になり、外気温の影響を受けにくい!

熱をブロック! 空気の間

さらに!

樹脂はアルミに比べ熱を伝えにくい

樹脂の熱伝導率 約1/1000

アルミの熱伝導率 約1/1000

インプラス樹脂製

*現場により室内側に取付場合があります。

イベント情報

栃木県

お気軽に足をお運びください!

リフォーム相談会

7/10(土)・11(日) 10:00~16:00 | 9/11(土)・12(日) 10:00~16:00

福島県

スタッフ一同お待ちしております!

お客様感謝相談会

7/3(土)・4(日) 9:30~17:00 | 7/10(土)・11(日) 9:30~17:00

お客様相談会

7/17(土) 10:00~16:00

お客様相談会

8/8(土)・21(土) 10:00~16:00

お客様相談会

9/11(土)・18(土) 10:00~16:00

こおりやま産業博

10/9(土)・10(日) 10:00~16:00

毎月様々なワークショップを開催しています!

カナメ カルチャー倶楽部

場所 カナメ 宇都宮営業所

参加費 500円(税込)

7/2(金) 10:30~12:00 定員先着15名
▶ポーセラーツ作り

7/23(金) 10:30~12:00 定員先着15名
▶詳細は後日発表!

お申し込み・お問い合わせ カナメ 宇都宮営業所
web-utsunomiya@caname.net

下記のInstagram・フェイスブックで日程や詳細を随時お知らせしております!

カナメの新型コロナウイルスに対する取り組み

- ▶マスク着用の義務付け ▶うがい、手洗い、アルコール消毒の徹底
- ▶毎朝の検温の徹底 ▶ショールーム内の換気、除菌の徹底
- ▶電話・WEB・メール相談の実施

CHECK 各イベントの詳しい内容&掲載しきれないイベント情報はこちらをご覧ください!



各営業所のSNS紹介!

カナメ 関東支店

SNSははじめました!是非ご覧ください!



カナメ 宇都宮営業所

「カナメ カルチャー倶楽部」の日程や詳細はこちらからご覧ください!



脳トレパズル

漢字1字を書き入れてください

解答欄

解答の正誤は、読者プレゼントの当選には影響しません。

カナメディアの感想、こんな特集をしてほしいなど、ご自由にお書きください。

*メッセージは本誌で紹介させていただくことがあります。

お問い合わせについて

ご興味、ご要望のある方は、あてはまる項目にチェック☑を入れてください。

現在、リフォームをお考えの箇所はありますか?
回答欄のあてはまるものにチェックを入れてください。(複数回答可)

屋根	<input type="checkbox"/>	外壁	<input type="checkbox"/>	太陽光発電	<input type="checkbox"/>	蓄電池	<input type="checkbox"/>
省エネ給湯器	<input type="checkbox"/>	キッチン	<input type="checkbox"/>	お風呂	<input type="checkbox"/>	トイレ	<input type="checkbox"/>
窓断熱	<input type="checkbox"/>	壁クロス	<input type="checkbox"/>	古民家再生リフォーム	<input type="checkbox"/>		<input type="checkbox"/>
テラス・バルコニー	<input type="checkbox"/>	車庫・カーポート	<input type="checkbox"/>	納屋・倉庫	<input type="checkbox"/>	収納	<input type="checkbox"/>
雪害対策	<input type="checkbox"/>	防犯対策	<input type="checkbox"/>	シロアリ	<input type="checkbox"/>	バリアフリー	<input type="checkbox"/>

資料希望 無料見積り希望 相談希望

ご紹介頂けるご友人・知人はいらっしゃいますか?

※お客様、ご紹介いただいた方どちらにもお得な特典がございます。

いる

株式会社カナメでは、知り得たお客様の個人情報を第三者に譲渡・公開する事無く、厳重に情報の管理を行います。また、お客様満足度向上を目的としたサービス改善や、お客様への各種連絡のために利用させていただきます。

脳トレパズル

四字熟語を反転しました。その反転した4つの漢字の中で1つだけ元に戻しても正しい漢字があります。その漢字を教えてください。

例題 咄毛 拍手 問題 財對 即采 喝采 魁 翹

はくしゅかつさい せつさたくま

クイズが解けたら、左の応募ハガキに答えを書き入れて送って下さい。

答えは次回の秋号にて公開!

春号の答えはコチラ

漢字の左側にかくれている、共通する文字を答えよう。

弦 孤 張 弾 ▶ 弓

お近くのカナメにお気軽にご依頼・ご相談ください。

株式会社カナメ 通話無料 0120-872-118

本社 〒321-0905 栃木県宇都宮市平出工業団地38-52 TEL.028-660-3831

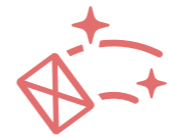

人気No1コーナー!!

[お掃除豆知識]

クレンザー&ラップでキッチンシンクをピカピカに!

毎日使うキッチンシンク。油断していると水垢やぬめりなどすぐに汚れてしまいます。今回は、普段のお手入れに是非活用して欲しい、手軽なシンクの磨き方をご紹介します。

用意するもの

クレンザー [適量]

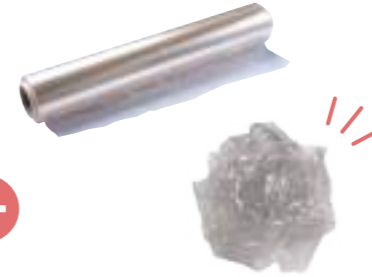

丸めたラップ

[ラップのメリット]



スポンジの場合
研磨剤の一部がスポンジに吸い込まれてしまう

ラップの場合

研磨剤を吸収することなく出した分だけ活用できる!

掃除の方法



1 丸めたラップにクレンザーをつける

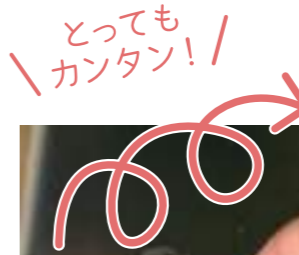

2 クルクルとシンクをこすって磨く



3 全体を磨き終わったら洗い流す

ついでに排水口もラップで磨いちゃお!

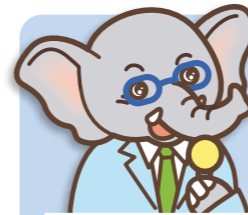

カナメニュース

CANAME NEWS

伝統技術と最先端技術で培われた建物の屋根改修への取り組みを通じて、持続可能な社会の実現SDGs(持続可能な開発目標)に取り組むことを宣言いたします。

カナメのSDGs宣言

SUSTAINABLE DEVELOPMENT GOALS

カナメは持続可能な社会の実現に向けてSDGsに取り組んでいます

カナメのSDGsの取り組み

詳しい内容はこちらからご覧下さい



PDFダウンロード

「カナメの下請け」「アフターサービス部門」とかたる業者に

⚠️ ご注意ください! ⚠️

最近、弊社の名をかたる **不審な業者** が報告されております。

アフターサービスは
カナメの社員が行います。

カナメの社員は…

カナメの社員証を
 着用しています

カナメの名刺を
 持っています

少しでも「怪しい?!」と感じたら提示を求めてください。

ストップ!!
 ちよつと
待って!



まず、弊社にお問い合わせください!

通話
 無料

0120-872-118

お近くの担当支店に繋がります
 | 定休日 | 火・水



カナメは地域スポーツを
 応援しています!



読者プレゼント

感想をご記入の上、ハガキもしくはWEBからご応募ください。

アニマルシリコン型 アイスメーカー

「かわいい熊」「犬」「蝶結び熊」
 「ホッキョクグマ」「猫」「豚」の水
 やチョコ、ムースケーキ等がで
 きます!

電子レンジ
 使用可能

削って
 当たる!

動物型の
 かわいい氷!



※写真はイメージです。※アニマルの形は選べません。いずれか1つとなります。

スクラッチをまずは削ってみてください!

「あたり」が出たら必ずもらえる!はずれてもハガキを送れば抽選で当たる!

カナメディアの感想や取り上げて欲しい
 内容など、メッセージをお寄せください!

カナメディアのバックナンバーとプレゼント応募はコチラから▶



応募
 締切 **2021年7月31日(土)** 消印有効 プレゼントの発送は
 8月中旬を予定しております。
 当選者の発表は賞品の発送をもってかえさせていただきます。

カナメ公式アカウント
 フォロー&いいね
 お願いします!



郵便はがき

料金受取人払郵便

宇都宮東局
 承認
8254

差出有効期限
 2023年3月
 31日まで
 (切手不要)

3 2 1 8 7 9 0
 5 3 7

栃木県宇都宮市
 平出工業団地38-52



カナメディア Vol.63 プレゼント係 行



わくわくスクラッチ 削って
 当たる!
 ◀10円玉で軽く削ってね!

あたり

あたり もれなく
 プレゼント 何もなし 抽選で
 プレゼント

住所	〒 _____ 都道府県		
氏名	フリガナ _____	年齢	_____ 歳
電話	_____		
メールアドレス	_____@_____ ※携帯・スマホ・PC等、どのメールアドレスでもOKです。		

抽選プレゼント応募締切
2021年7月31日(土) 消印有効

カナメディア送付停止希望の
 方はチェックを入れてください