

カナメは、もっとあなたのそばに。

# カナメ デイア

CANA media

2022 秋号

vol.68

年4回発行

カナメデイアは、ライフスタイルに関わる情報をもっと知りたいあなたに贈るカナメの情報誌です。

LINEで  
あたりが出たら  
平田牧場 三元豚  
味噌ダレ焼肉  
もれなくプレゼント!  
はずれでもハガキを  
送れば抽選で当たる!!

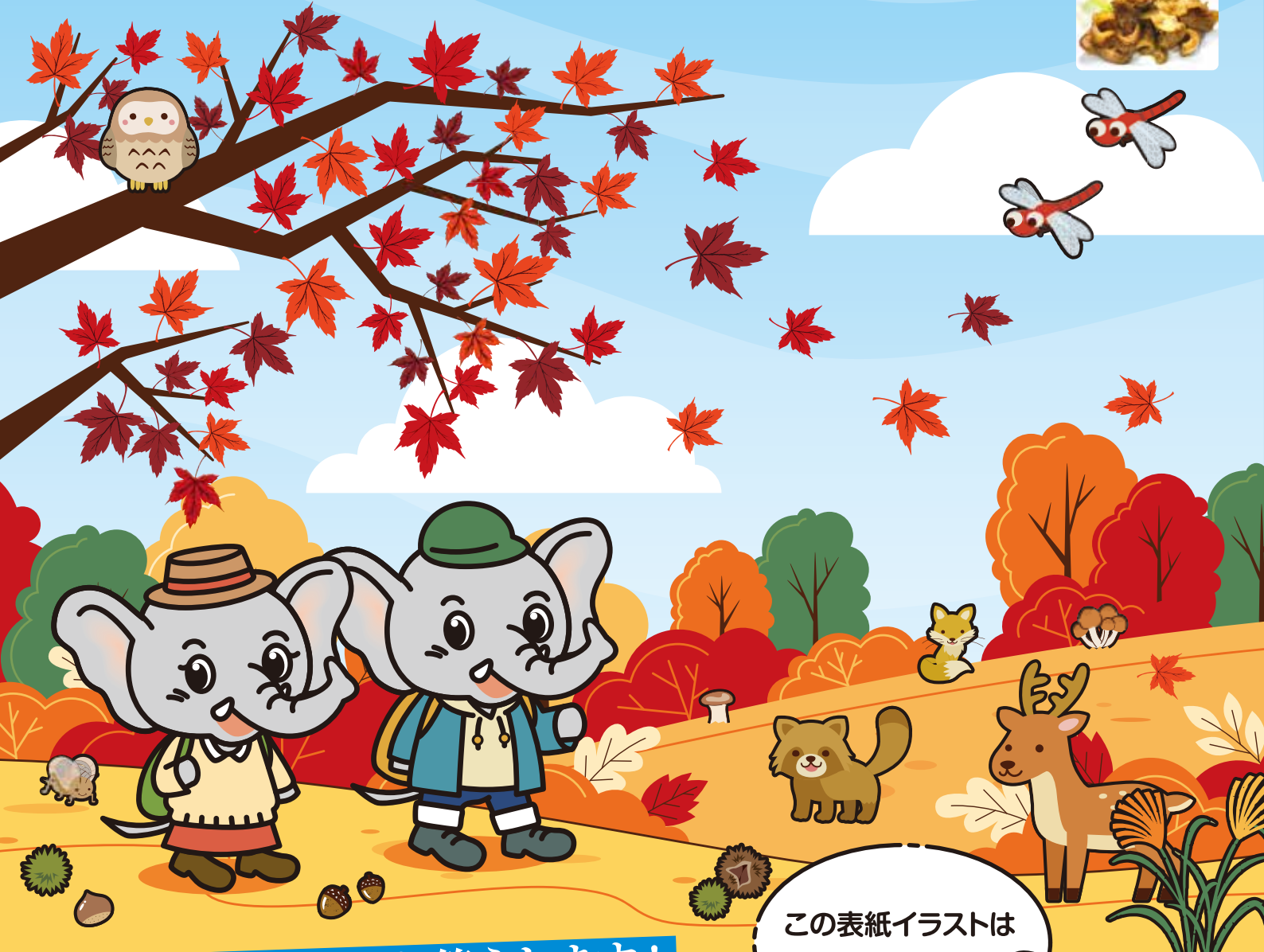

読者の「質問」にお答えします!

## 蓄電池について 興味がある! 教えてほしい!

この表紙イラストは  
クイズに使うよ!

やなせたけ / 脳トクイズ

クイズの答えはハガキに書いて送ってね!

カナメは持続可能な社会の実現に向けて  
SDGsに取り組んでいます。

SUSTAINABLE DEVELOPMENT GOALS

## お客様インタビュー

栃木県宇都宮市 M様邸リフォーム

お掃除豆知識

### アルミボールで排水溝の「ぬめり」取り!

# 蓄電池

について

興味がある！

教えてほしい！

カナメディアの感想、こんな特集してほしいなど、ご自由にお書きください。  
余り知らなかった蓄電池に興味があります。

電気代の値上げに頭を悩ませていませんか？  
暖房の使用が増える冬の備えとして、いざという時に役立つ蓄電池をオススメします。

## 蓄電池とは？

充電を行うことで電気を貯め、必要なときに電気機器に電気を供給することができる電池・バッテリーです。

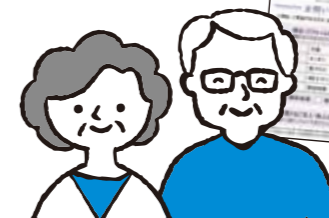

栃木県 K様ご家族からの  
おハガキ

メリット

## 1 停電時に電気が使える！

例 オムロンの蓄電池ユニット

太陽光発電 約5.0kW + 蓄電池(特定負荷型) 6.5kWh



特定の家電のみに電気を供給する特定負荷型の場合

必要最低限の電気が同時に**連続約18時間**使用可能！

停電時に使用できる電気量と家電の目安

冷蔵庫



75w

TV



125w

スマホ充電



25w

一部の照明



75w

同時使用  
連続  
約18時間！

合計 約300w

これだけ  
使えれば  
安心ね！

※200Vに対応していないため、エアコンやIHコンロなどは使用不可。

## 2 太陽光発電とセットで電気料金削減！

例 オムロンの蓄電池ユニット 太陽光発電 約5.0kW + 蓄電池 5.0kWh

お得！

太陽光発電・蓄電池導入シミュレーション

1ヶ月の  
節約電気料金

導入前の電気料金  
平均10,000円/月

導入後の電気料金  
平均2,734円/月

= 平均7,266円/月

1年間の  
節約電気料金

1ヶ月の節約電気料金  
平均7,266円/月

1年間  
12ヶ月

= 平均87,192円/年

※実際の設置時の導入効果を保証するものではありません。あくまで目安としてご参照下さい。

年間 **87,192円**の  
電気料金削減！  
+ さらに/  
売電収入を  
得られます！

カナメのオススメ

太陽光発電



蓄電池



工事費の1/3の補助金などあります。  
詳しくはお問い合わせください。

今が  
買い時！

蓄電池だけでも導入できますが、  
電気代が高騰している今だからこそ、太陽光発電と  
セットで蓄電池を同時に導入するのがオススメ！

蓄電池+太陽光発電をお考えの方 **無料相談承ります！** ご希望の方は  
下記までご連絡ください！

ご相談はこちら

「カナメディアを見て」と  
お伝えいただくとスムーズです

スマホ・タブレットからいつでも相談OK！

通話無料 **0120-872-118**

LINEでの  
お問い合わせ・ご相談は  
こちらから



LINEを  
お使いでない方は  
こちらから



# お客様インタビュー

栃木県宇都宮市  
M様邸 リフォーム

リフォーム内容

- ・屋根・浴室・トイレ
- ・他内装工事



リフォーム前



リフォーム後

リフォーム後



リフォーム前



こだわりポイント

## バリアフリー対策



手すり設置

**A** トイレを和式から洋式に変えたことで、**足腰の負担軽減**に繋がりました。手すりなどを新たに設置してもらい、今後の生活を見据えた**バリアフリー対策**ができたので安心していきます。

**Q** 実際に使ってみて良かったと思うところはありますか？



こだわりポイント

## ほっカラリ床



内側がクッションだからやわらかい!

断熱構造だからヒヤッとしない!

**A** 屋根の専門会社であるカナメであれば、雨漏りなどの心配や不安がなく安心して、屋根工事はもちろん他のリフォームもお願いできると思っただけ、依頼することに決めました。カナメに対する信頼感が決め手です。

**Q** 今回のリフォームをカナメに依頼した理由を教えてください。

### DATE

リフォーム期間

屋根…約2~3週間

浴室…約1週間

トイレ…約1~3日間

**Q** リフォーム中に印象に残っていることなど教えてください。



**A** 冬場の浴室が寒くてとにかく嫌だったので、断熱を重視しました。そこで、タイルの床をTOTOのほっカラリ床にしてもらいました。冬場でも足下がヒヤッとしないうえ、畳を踏んでいるような感覚で膝をついても痛くありません。とても満足しています!

**Q** リフォームのこだわりやポイントを教えてください。

**A** 冬場の浴室が寒くてとにかく嫌だったので、断熱を重視しました。そこで、タイルの床をTOTOのほっカラリ床にしてもらいました。冬場でも足下がヒヤッとしないうえ、畳を踏んでいるような感覚で膝をついても痛くありません。とても満足しています!

**A** 営業さんが誠実でこまめに現場に足を運んでくださり、一生懸命対応してくれていました。工事期間も短かったのですが、**予定通り**リフォームを終わらせていただきました。

なんでもお聞きください!



満足だワン!



## 金属屋根

スレート屋根



# イベント情報

**カナメカルチャー倶楽部** \ 毎月様々なワークショップを開催! /  
 場所 **カナメ 宇都宮支店**  
 下記のInstagram・フェイスブックで日程や詳細を随時お知らせしております!

**栃木県** お気軽に足をお運びください! /

**支店相談会**  
 10/8 10:00~16:00 カナメ 宇都宮支店 宇都宮市

**リフォーム相談会**  
 10/8+9 10:00~16:00 TOBU大田原店 西側食品売り場入口 大田原市  
 10/15 10:00~15:00 会場・詳細はHPにて▶  
 10/16 10:00~15:00 JAかみつが 資材店 アグリ奈佐原 鹿沼市  
 11/12+13 10:00~16:00 TOBU大田原店 西側食品売り場入口 大田原市  
 12/10+11 10:00~16:00 TOBU大田原店 西側食品売り場入口 大田原市

**子ども文化祭**  
 10/22 10:00~16:00 道の駅うつのみや ろまんちっく村 宇都宮市

予告 11月上旬のJAはが野農協祭で「リフォーム相談会」開催! 詳細はHPにて▶

**福島県** \ スタッフ一同お待ちしております! /

**こおりやま産業博**  
 10/22+23 10:00~16:00 ビッグバレット あいおい店 郡山市 予告 各現場にて「現場相談会」随時開催! 詳細はHPにて▶

**リフォーム相談会**  
 10/8 10:00~16:00 COOP BESTA 会津若松市 11/19 9:00~16:00 COOP BESTA 喜多方市  
 10/15 9:30~18:00 カナメ 郡山営業所 郡山市 12/3 9:00~16:00 COOP BESTA 会津若松市  
 11/5 10:00~16:00 COOP BESTA ほんまち店 会津若松市 12/11 9:30~18:00 カナメ 郡山営業所 郡山市  
 11/12 9:30~18:00 カナメ 郡山営業所 郡山市 12/17 9:00~16:00 COOP BESTA 会津坂下町

出展予定 **リフォーム相談会** 詳細はHPにて▶  
 12/10 JA会津よば 会津若松市 12/14+16 JA福島さくら 郡山市 12/15 JA福島さくら 郡山市

新型コロナウイルスに対する取り組み ▶ マスク着用の義務付け ▶ うがい、手洗い、アルコール消毒の徹底 ▶ 毎朝の検温の徹底 ▶ ショールーム内の換気、除菌の徹底 ▶ 電話・WEB・メール相談の実施

**各支店のSNS紹介!**

**カナメ 矢板支店**  
 お得なお知らせやエリア内おすすめスポットなど情報盛り沢山!  
 Instagram フェイスブック

**カナメ 宇都宮支店**  
 「カナメカルチャー倶楽部」の日程や詳細はこちらからご覧ください!  
 Instagram フェイスブック

**宇都宮ブレックス** **カナメは地域スポーツを応援しています!** **栃木サッカークラブ**

**表紙クイズ** 解答欄

文字を書き入れてください

解答の正誤は、読者プレゼントの当選には影響しません。

カナメディアの感想、こんな特集をしてほしいなど、ご自由にお書きください。

※メッセージは本誌で紹介させていただくことがあります。

**お問い合わせについて**

ご興味、ご要望のある方は、あてはまる項目にチェック☑を入れてください。

現在、リフォームをお考えの箇所はありますか?  
 回答欄のあてはまるものにチェックを入れてください。(複数回答可)

<input type="checkbox"/> 屋根	<input type="checkbox"/> 外壁	<input type="checkbox"/> 太陽光発電	<input type="checkbox"/> 蓄電池
<input type="checkbox"/> 省エネ給湯器	<input type="checkbox"/> キッチン	<input type="checkbox"/> お風呂	<input type="checkbox"/> トイレ
<input type="checkbox"/> 窓断熱	<input type="checkbox"/> 壁クロス	<input type="checkbox"/> 古民家再生リフォーム	
<input type="checkbox"/> テラス・バルコニー	<input type="checkbox"/> 車庫・カーポート	<input type="checkbox"/> 納屋・倉庫	<input type="checkbox"/> 収納
<input type="checkbox"/> 雪害対策	<input type="checkbox"/> 防犯対策	<input type="checkbox"/> シロアリ	<input type="checkbox"/> バリアフリー
<input type="checkbox"/> 資料希望	<input type="checkbox"/> 無料見積り希望	<input type="checkbox"/> 相談希望	<input type="checkbox"/> ドローン点検希望

ご紹介頂けるご友人・知人はいらっしゃいますか?  いる

※お客様、ご紹介いただいた方どちらにもお得な特典がございます。

株式会社カナメでは、知り得たお客様の個人情報を厳重に管理致します。また、お客様満足度向上を目的としたサービス改善や、お客様への各種連絡のために利用させて頂きます。

## 表紙クイズ

**問題**

この「きのこ」は、表紙イラストのどのエリアにあるでしょうか? エリア内の文字で教えてください。

あ い う  
 え お か  
 き く け

クイズが解けたら、左の応募ハガキに答えを書き入れて送って下さい。

**答えは次回の冬号にて公開!**

夏号の答えはコチラ

**問題** 食パンの上に白いクリームがのっている福島県郡山市のソウルフードの名前は?

**答え** ② **クリームボックス**  
 ミルク風味のクリームがたっぷりのっています!

正解率は66%でした!

お近くのカナメにお気軽にご依頼・ご相談ください。

株式会社 **カナメ** 通話無料 **0120-872-118**  
 〒321-0905 本 社 栃木県宇都宮市平出工業団地38-52 TEL.028-660-3831

CHECK



## お掃除豆知識



# アルミボールで排水溝の「ぬめり」取り!

洗剤で掃除してもまた発生…、シンクや排水溝のイヤ～なぬめりにお悩みではありませんか?  
 今回は、厄介なぬめりをアルミホイルで防止する手軽な方法をご紹介します!

用意するもの  
 アルミホイル



### 使用方法



流されない大きさにしましょう



全体に汚れがいたら交換します

[アルミのチカラ]

アルミに水がかかることで発生する金属イオンがぬめりの発生を抑えます!



お金も手間もほとんどかからないのうれしい!

- 1 アルミホイルを適当な長さで切って丸める。
- 2 アルミボールを2~3個排水溝のトラップ上に置く。

## カナメニュース CANAME NEWS ドローンを使った住宅の屋根点検を始めました!

ドローンであれば屋根の上に登ることなく、安全に細かいところまで点検できるので大切な屋根を傷つけずに行えます。  
 点検結果は写真を見ながら丁寧にご説明致します。



ドローン点検希望の方はお気軽にお問い合わせください!

※飛行禁止区域などは飛ばせない場所もあります。あらかじめご了承ください。

