

カナメは、もっとあなたのそばに。

カナメディア

CANAmE dia

カナメディアは、ライフスタイルに関わる情報をもっと知りたいあなたに贈るカナメの情報誌です。

2024
春号
vol.74
年4回発行

LINEで
あたりが出たら
浮世絵 ふろしき
もれなくプレゼント!
はずれでもハガキを
送れば抽選で当たる!!



なんと!!

江戸時代にタイムスリップ?!

現代の技術で 劇的リフォーム!

お得な補助金情報!

【カナメ メモ】
屋根の軽量化が重要です!!

カナメは持続可能な社会の実現に向けてSDGsに取り組んでいます。

SUSTAINABLE DEVELOPMENT GOALS

株式会社 カナメ

Vol.74 2024年号 発行人/株式会社カナメ 本社/〒321-0905 栃木県宇都宮市平出工業団地38-52 TEL.028-660-3831 発行 2024年4月
カナメディアは、カナメとお客さまを結ぶ「メディア」(媒体)を意味してつけられたタイトル。末尾「メディア」には英語のDear(親愛なる)の意味も込められています。

地域未来牽引企業



チタノ
カナメ段付本瓦葺き

ものづくり日本大賞
経済産業大臣賞受賞

GOOD DESIGN

江戸時代にタイムスリップ?!

現代の技術で劇的リフォーム!

ある日の朝、やねぞうくんが目覚めるとなんと江戸時代にタイムスリップ?!

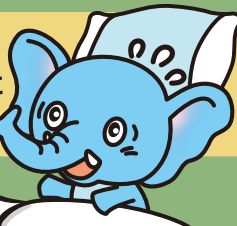

まさか江戸時代に
来ちゃった!!

劇的リフォーム!

茅葺きをカナメルーフで覆って解決!!

茅をカナメルーフで覆う事でメンテナンスいらず。しかも軽い金属屋根だから家への負担も少ない。



解決!



長期間
お手入れいらず!
製品によっては30年以上も
手入れ不要なことも!

毎年の
メンテナンスも
いらないぞう!

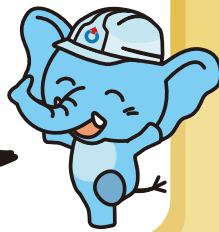

江戸時代の住宅

茅葺き屋根は手入れが大変!

江戸中期以降から城下町では瓦屋根が増えてきましたが、まだまだ茅葺き屋根が多くありました。



悩み
仕事の合間に
手入れしてるが
毎年やるのが大変で
時間がかかる...

ぞらみちゃんメモ
長持ちさせるには
毎年「苔落し」や「差茅」が必要。
作業は少なくとも
1ヶ月はかかるみたい!

毎年なんて
大変だわ



すごいなあ!!
これで気にせず
仕事ができる!

カナメ
ルーフを
詳しく



茅葺き屋根
について
詳しく



動画で
詳しく



リフォーム!

劇的リフォーム!

障子・窓・雨戸を 複層ガラスにチェンジ!!

複層ガラスで外の冷気も熱もシャットアウト!

複層ガラス

冷気を
ブロック



断熱効果が
単板ガラスの
約2倍

参考:「YKK AP」HP
~窓の教科書~より

室内側

室内がポカポカ!
部屋が明るいよ!



解決!

江戸時代の住宅

室内が寒くて暗い!

ガラス窓がありません。江戸時代はガラス自体が高級品。ガラス窓が一般に普及するのは大正時代となります。



ぞらみちゃんメモ
江戸時代の年間死亡者のうち、5歳までの子供が占める割合は全体の75%にもなったそう...

死亡者
[0~5歳]
75%



悩み

窓は障子や木の雨戸、土間は特に光が入りにくい。室内の温度も低くこれでは小さい子は風邪をひいてしまいそう...



「窓」が気になった方は次のページへ

お得な補助金情報をご紹介します!

ご相談はこちら

「カナメディアを見て」とお伝えいただくとスムーズです

\\スマホ・タブレットからいつでも相談OK!

通話無料

0120-872-118

LINEでの
お問い合わせ・ご相談は
こちらから



LINEを
お使いでない方は
こちらから



屋根・窓のリフォームをお考えの方

無料相談承ります!

ご希望の方は左記までご連絡ください!

\\地震に備えた対策\\

屋根の軽量化が重要です!!

屋根の重さが、地震の際に揺れの影響に深く関わってくるのはご存知でしょうか？
建物全体の重量の8割近くを占める屋根は、耐震性を左右する大きな要因となります。
地震が起きたときに屋根が重たいと、建物の重心が高くなり揺れ幅が大きくなります。

同じ震度でも、上部の重さが違うと…

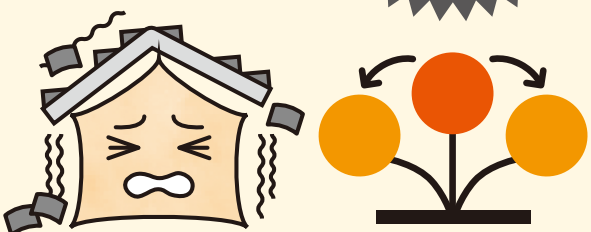
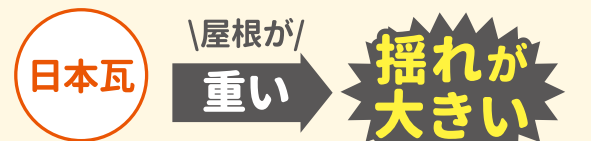

屋根の軽量化

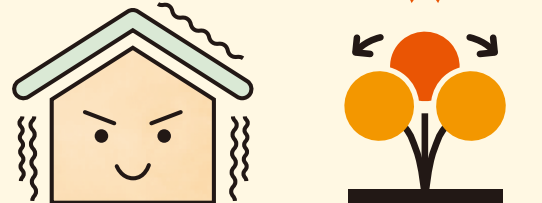

倒壊の危険性が低い

屋根を軽量化することによって建物の重心が下がり、地震の際に建物が受ける地震力が小さくなります。屋根が重い場合より、倒壊の危険性が低くなります。

お得な補助金情報

「怒」が気になった方!

2024年度リフォーム補助金制度

「先進的窓リノベ2024事業」ってなに？



窓を断熱性能の高い対象商品でリフォームした場合

補助金 **最大200万円** が受けられる制度だぞう!
※予算が無くなり次第終了。

お得な制度だぞう!

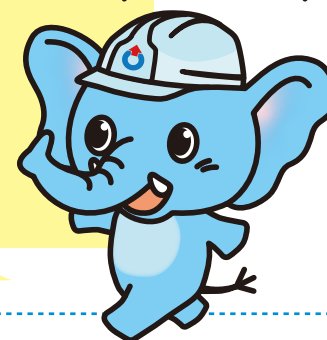

条件 1 登録済みの「窓リノベ業者」と契約して工事をする

カナメは昨年に引き続き事務局登録済みだぞう。



条件 2 対象工事期間中に着工～完了する

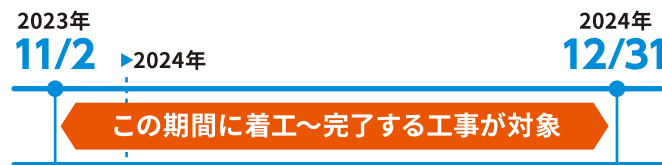

条件 3 対象工事

断熱基準を満たした対象商品を設置する工事に限るので注意だぞう!!



- ガラス交換**
ガラスのみ交換
既存のサッシ
既存の単板ガラス → 複層ガラス
- 内窓設置**
内側に窓を追加(2重窓)
今付いている窓 → 内窓
- 外窓交換 (カバー工法)**
窓枠を残して新しい窓枠ごと設置
既存の窓枠 → 新しい窓枠
- 外窓交換 (はつり工法)**
窓枠も全て交換

参照:「LIXIL」HP

環境省公式ホームページ



対象商品などについて詳しくはカナメのスタッフまでお問い合わせください

【その他の補助金キャンペーン】

子育てエコホーム支援事業



給湯省エネ2024事業



賃貸集合給湯省エネ2024事業

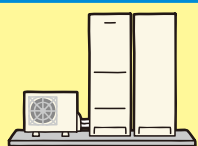

まとめて工事なら併用できる可能性も! 詳しくはお問い合わせください

【地方自治体独自の補助金制度】

(2024年4月1日時点)※諸条件あり

福島県

省エネルギー住宅改修補助 (4月以降開示予定)

補助金 **最大96.6万円**
※変更の可能性がります

福島県郡山市

郡山市エネルギー3R推進事業補助 (4月以降開示予定)

補助金 **最大13万円**
※変更の可能性がります

栃木県

個人住宅用太陽光発電設備等導入支援事業

補助金 **最大53.8万円**

栃木県宇都宮市

家庭向け脱炭素化促進補助金

補助金 **最大20万円**

茨城県結城市

結城市住宅リフォーム資金補助金

補助金 **最大10万円**

各種内容・条件は変更がありますので詳しくはお問い合わせください

イベント情報

「カナメカルチャー倶楽部」\ 毎月様々なワークショップを開催!
 場所 カナメ 宇都宮支店
 下記のInstagram・フェイスブックで日程や詳細を随時お知らせしております!

CHECK

栃木県 \ スタッフ一同お待ちしております! //

リフォーム相談会

- 5/11(土)・12(日) 10:00~16:00 TOBU 大田原店 西側食品売り場入口 **大田原市**
- 6/8(土)・9(日) 10:00~16:00 TOBU 大田原店 西側食品売り場入口 **大田原市**
- 7/13(土)・14(日) 10:00~16:00 TOBU 大田原店 西側食品売り場入口 **大田原市**

JAかみつが 屋根外壁無料相談会

- 5月開催 9:00~15:00 JAかみつが資材店アグリ奈佐原 または JAかみつが本店 **鹿沼市**
- 6月開催 9:00~15:00 JAかみつが資材店アグリ奈佐原 または JAかみつが本店 **鹿沼市**
- 7月開催 9:00~15:00 JAかみつが資材店アグリ奈佐原 または JAかみつが本店 **鹿沼市**

詳細はホームページをご覧ください▶▶▶

福島県 \ お気軽にお足を運びください! //

リフォーム相談会

- 5/19(日) 9:30~18:00 カナメ郡山営業所 **郡山市**
- 6/9(日) 9:30~18:00 カナメ郡山営業所 **郡山市**

リフォーム相談会 コープあいつ各店舗
随時開催いたします!

▼詳細はホームページをご覧ください▼

CHECK 各イベントの詳しい内容&掲載しきれない
イベント情報は各支店SNS、
もしくはこちらをご覧ください!



各支店のSNS紹介!

矢板支店

お得なお知らせやエリア内おすすめスポットなど情報盛り沢山!



喜多方支店

おうちの気になる箇所を、お気軽にSNSからもご相談ください!



宇都宮支店

「カルチャー倶楽部」の日程や詳細はこちらからご覧ください!



カナメは地域スポーツを応援しています!



キリトリ

数字を書き入れてください

「やねぞうくん」カナメクイズ 解答欄

解答の正誤は、読者プレゼントの当選には影響しません。

カナメディアの感想、こんな特集をしてほしいなど、ご自由にお書きください。

※メッセージは本誌で紹介させていただくことがあります。

お問い合わせについて

ご興味、ご要望のある方は、あてはまる項目にチェック☑を入れてください。

現在、リフォームをお考えの箇所はありますか?
 回答欄のあてはまるものにチェックを入れてください。(複数回答可)

<input type="checkbox"/> 屋根	<input type="checkbox"/> 外壁	<input type="checkbox"/> 太陽光発電	<input type="checkbox"/> 蓄電池
<input type="checkbox"/> 省エネ給湯器	<input type="checkbox"/> キッチン	<input type="checkbox"/> お風呂	<input type="checkbox"/> トイレ
<input type="checkbox"/> 窓断熱	<input type="checkbox"/> 壁クロス	<input type="checkbox"/> 古民家再生リフォーム	
<input type="checkbox"/> テラス・バルコニー	<input type="checkbox"/> 車庫・カーポート	<input type="checkbox"/> 納屋・倉庫	<input type="checkbox"/> 収納
<input type="checkbox"/> 雪害対策	<input type="checkbox"/> 防犯対策	<input type="checkbox"/> シロアリ	<input type="checkbox"/> バリアフリー
<input type="checkbox"/> 資料希望	<input type="checkbox"/> 無料見積り希望	<input type="checkbox"/> 相談希望	<input type="checkbox"/> ドローン点検希望

ご紹介頂けるご友人・知人はいらっしゃいますか? いる

※お客様、ご紹介いただいた方々にもお得な特典がございます。

株式会社カナメでは、知り得たお客様の個人情報を厳重に管理致します。また、お客様満足度向上を目的としたサービス改善や、お客様への各種連絡のために利用させて頂きます。

「やねぞうくん」カナメクイズ

「江戸時代」に関する三択クイズに答えてみてね!

問題 「火事と喧嘩は江戸の華」と呼ばれるほど江戸は火事の多い町でした。そんな江戸時代の火事の消火方法は次のうちどれ?

- ① 水をかける
- ② 砂をかける
- ③ まわりの家を壊す



クイズが解けたら、左の応募ハガキに答えを書き入れて送ってください。
 答えは次回の夏号にて公開!

冬号の答えはコチラ

問題 窓を開けたときに完成する言葉は?

答え ③ 温泉

正解率は81.5%でした!

お近くのカナメにお気軽にご依頼・ご相談ください。

株式会社カナメ 通話無料 0120-872-118
 〒321-0905 本社 栃木県宇都宮市平出工業団地38-52 TEL.028-660-3831

CANAME RECIPE



\\お孫さんと一緒に//

ヨーグルトレアチーズケーキ

簡単でおいしい!



火も包丁も使わない小さなお子さんと作れるスイーツレシピを紹介します!

材料(1人分)

- ヨーグルト 180g(食べ盛りカップ1個分) ※無糖でも味つきでも可
- クリームチーズ 36g(2ピース) ●ゼラチン 4~6g ※柔らかめにするなら4g
- サブレ 2~3枚 ●レモン汁 小さじ1~2 ●好きなジャム 適量



- ゼラチンを50mlの熱湯に溶かしておく
- ヨーグルトカップから大きじ2のヨーグルトを取り除く
- ヨーグルトカップにレンジで10秒位温めたクリームチーズを入れて混ぜる
※クリームチーズは必ず外の銀紙を外してからレンジにかけて下さい
- ①のゼラチンをに入れて混ぜる
- レモン汁を入れて混ぜる
- お好みのジャムを入れて混ぜる
甘さはお好みで調節して下さい!
- 表面を平らにしたらサブレで蓋をする
- ラップをして冷蔵庫で2時間以上冷やす
- カップからお皿に出してお好みのジャムやソースでトッピング



リフォーム詐欺にご注意ください!

近くで工事していたらお宅の屋根がめくれているのが見えた...

カナメの下請けです。(事前にカナメからの連絡なし)

上記のようなことを言われて、**その場で契約**を迫られた?

実際にカナメにもご相談が寄せられています!!

気になる事があれば、弊社にご連絡ください! 通話無料 0120-872-118

お近くの担当支店に繋がります | 定休日 | 火・水

LINEの“友だち”になって 抽選に参加してね!

浮世絵 ふろしき
プレゼント!

既に友だち登録されている方には
「メッセージ」を配信します!

手順は下記をご覧ください

ステップ 1 「カナメディア」を友だちに追加!

ステップ 2 プレゼント抽選に参加!

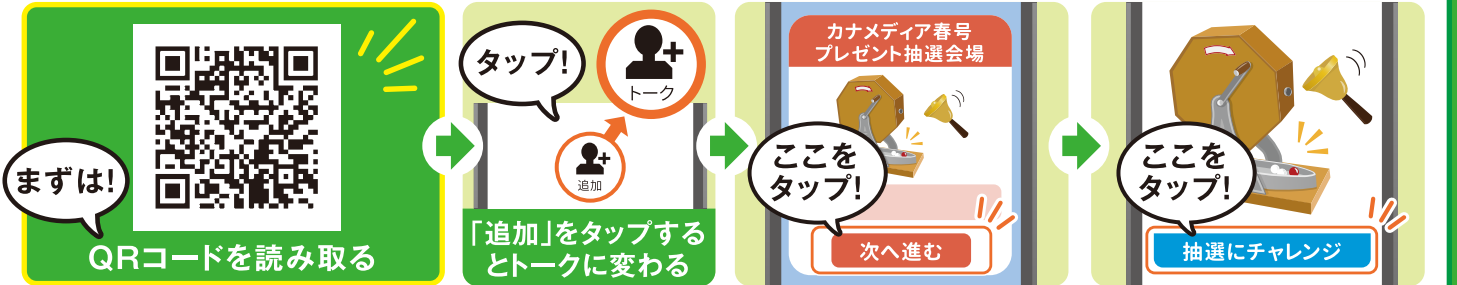

ステップ 3 “当選”画面が出たらキーワードを送信!!



※画像はイメージです。※QRコードは(株)デンソーウェーブの登録商標です。

カナメの「下請け」
「アフターサービス部門」と
かたる業者にご注意ください!

「怪しい?!!」と感じたら
弊社にお問い合わせください。

読者プレゼント 8名様

\\風呂敷としても壁掛けにしても映える!!
浮世絵 ふろしき 縦48cm×横48cm 綿100%
「日本の心」
浮世絵を
鮮やかに表現!
※写真はイメージです。
※絵柄は届いてからの
お楽しみ!

応募方法 その場で当選がわかる! さらに!

- LINEの友だち追加!
または、LINEをご利用ではない方は
- ハガキを郵送!

応募締切 2024年6月30日(日) 消印有効
プレゼントの発送は7月中旬を予定しております。
当選者の発表は賞品の発送をもってかえさせていただきます。

〒 321-8790 537
郵便はがき
料金受取人払郵便
宇都宮東局 承認
9218
差出有効期限 2025年4月20日まで (切手不要)
栃木県宇都宮市 平出工業団地38-52
株式会社 カナメ
カナメディア Vol.74 プレゼント係 行

Wチャンス!! LINE抽選ではずれてしまった方も
感想をご記入の上、ハガキよりご応募ください!

住所	〒	都道府県	フリガナ
氏名	フリガナ	年齢	歳
電話			
宛名に変更がある場合はこちらにご記入ください。		氏名	フリガナ

抽選プレゼント応募締切 2024年6月30日(日) 消印有効
カナメディア送付停止希望の方はチェックを入れてください